МИ ПРОДАЄМО СТИЛЬ ЖИТТЯ

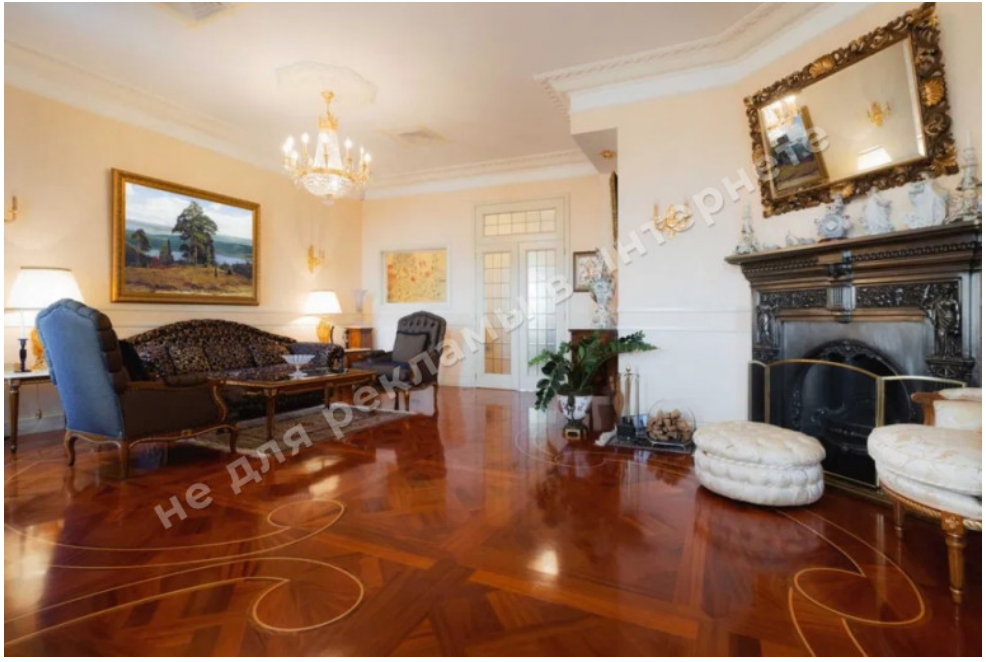

КВАРТИРА ВИДОВАЯ 4-Х КОМНАТНАЯ ПЕР.РЫЛЬСКИЙ КИЕВ ШЕВЧЕНКОВСКИЙ Р-Н

$ 1 500 000

$ 6 818 м^2

Адреса: м. Київ, Шевченковский р-н, пер. Рыльский, 5

Загальна площа: 220.00 м^2

ID: 1-00356

ФОТОГАЛЕРЕЯ

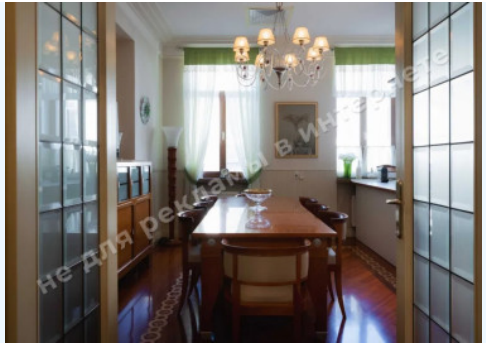

не для рекламы в интернете

не для рекламы в интернете

не для рекламы в интернете

не для рекламы в интернете

не для рекламы в интернете

не для рекламы в интернете

ОПИС

Тип будівлі: клубный дом

Поверховість будинку: 7

Поверх: 5

К-ть кімнат: 4

Комнати: гостиная с камином, кухня-столовая, гостевая спальня, детская комната, ванная комната, гардеробная, 3 балкона, мастер-спальня с гардеробной и ванной комнатой

Вікна виходять: видовая квартира, Михайловский и Софийский соборы

Стан квартири: авторский дизайн, квартира укомплектована техникой мировых брендов

Парадне: лифт, ремонт

Паркінг: 2 паркоместа

Двір: закрытая территория

Поряд: историческая и деловая часть центра города

МІСЦЕЗНАХОДЖЕННЯ

Image not found or type unknown