МИ ПРОДАЄМО СТИЛЬ ЖИТТЯ

ДВУХУРОВНЕВЫЕ АПАРТАМЕНТЫ 272М В ЖК "СОФИЕВСКАЯ БРАМА" НА СОФИЕВСКОЙ ПЛОЩАДИ

$ 3 500 000

$ 12 868 м^2

Адреса: м. Київ, Шевченковский р-н, ул.Владимирская, 20/1

Загальна площа: 272.00 м^2

ID: 1-00209

ФОТОГАЛЕРЕЯ

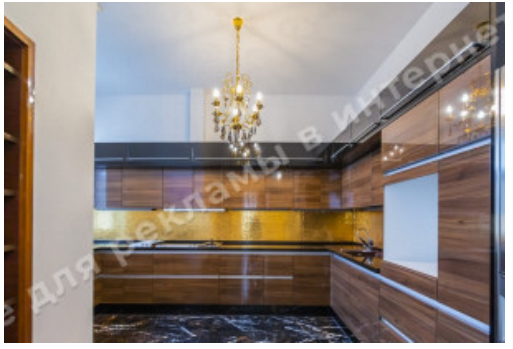

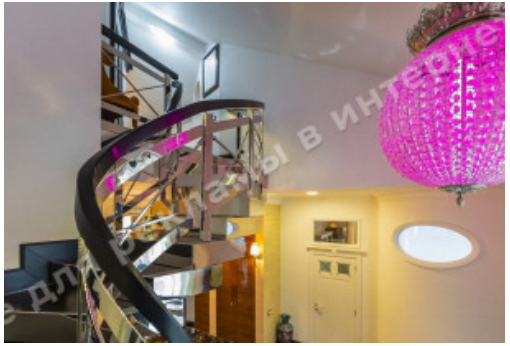
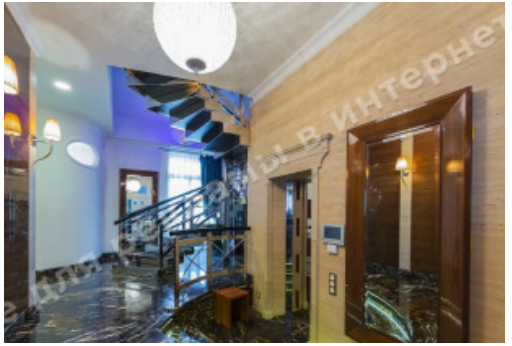

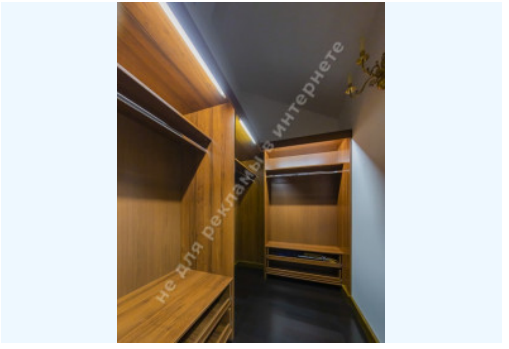

VILALI
VASILIES

Для рекламы в интернет

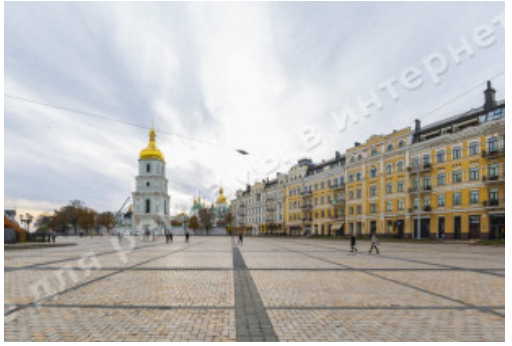

ОПИС

Тип будівлі: клубный дом

Поверховість будинку: 5

Поверх: 5

К-ть кімнат: 4

Комнати: гостиная с выходом на террасу, кухня, 3 спальни, 2 с/у, ванная комната, постирочная

Вікна виходять: видовая квартира

Стан квартири: авторский дизайн, квартира укомплектована мебелью и бытовой техникой мировых брендов

Технічна оснащеність квартири: система очистки воды, бойлер, кондиционирование индивидуальное, подогрев пола

Парадне: видеонаблюдение, военизированная охрана, лифт, ремонт

Двір: закрытая территория, система контроля доступа к территории

Поряд: историческая и деловая часть центра города, метро, Михайловский собор, Пейзажная аллея, рестораны, Софиевская площадь

МІСЦЕЗНАХОДЖЕННЯ