МИ ПРОДАЄМО СТИЛЬ ЖИТТЯ

АПАРТАМЕНТЫ 308М ЖК ДАЙМОНД ХИЛЛ С ВИДОМ НА ДНЕПР

$ 5 000 000

$ 16 234 м^2

Адреса: м. Київ, Печерский р-н, ул. Ивана Мазепы, 11-Б

Загальна площа: 308.00 м^2

ID: 1-00308

ФОТОГАЛЕРЕЯ

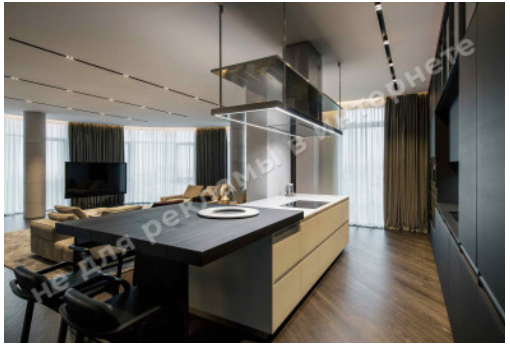

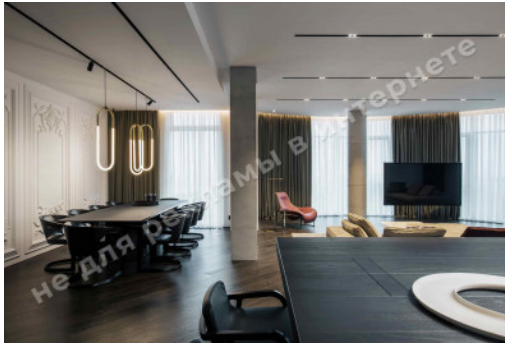

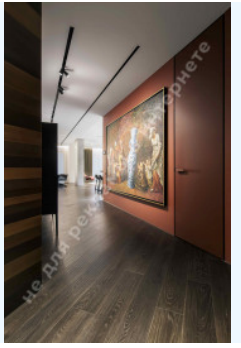

Не для рекламы в интернете

Не для рекламы в интернете

Не для рекламы в интернете

Не для рекламы в интернете

Не для рекламы в интернете

Не для рекламы в интернете

Не для рекламы в интернете

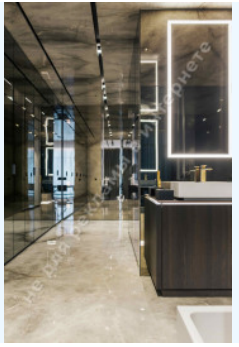

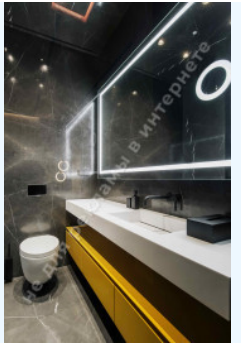

Не для рекламы в интернете

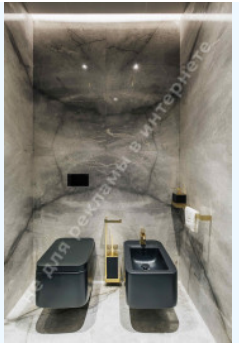

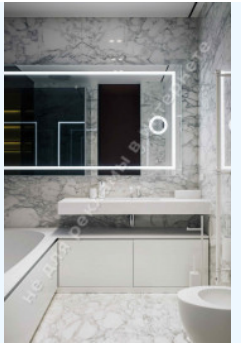

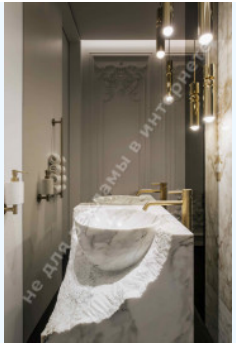

ОПИС

Тип будівлі: клубный дом

Поверховість будинку: 21

Поверх: 11

К-ть кімнат: 5

Комнати: гостиная с зоной столовой, кухня, 3 спальни с ванными комнатами, гардеробные

Вікна виходять: видовая квартира, на Днепр и Лавру

Стан квартири: авторский дизайн, квартира укомплектована мебелью и бытовой техникой мировых брендов

Парадне: видеонаблюдение, лифт

Паркінг: 2 паркоместа

Двір: закрытая территория, система контроля доступа к территории

Поряд: Мариинский парк, метро, рестораны, центральная часть города с удобной транспротной развязкой

Жилой комплекс класса «Премиум» расположен в одном из самых живописных уголков города Киева. Великолепная панорама города и прибрежной зоны реки Днепр, соседство парковой зоны, близость к центру, удалённость от магистральных автодорог и мест активного скопления людей - всё это неоспоримые преимущества данного объекта.
Изящная архитектура комплекса сочетает в себе черты традиционного киевского модерна начала прошлого века и современные архитектурные тенденции

МІСЦЕЗНАХОДЖЕННЯ

Image not found or type unknown