МЫ ПРОДАЕМ СТИЛЬ ЖИЗНИ

СОВРЕМЕННЫЙ ТАУНХАУС 190М КОЗИН КОНЧА-ЗАСПА

$ 580 000

$ 3 053 м^2

Адрес: Киевская обл, Старообуховская трасса, Козин, Обуховский р-н

Площадь: 190 м^2

Размер участка: 0.06 га

ID: 4-00572

ФОТОГАЛЕРЕЯ

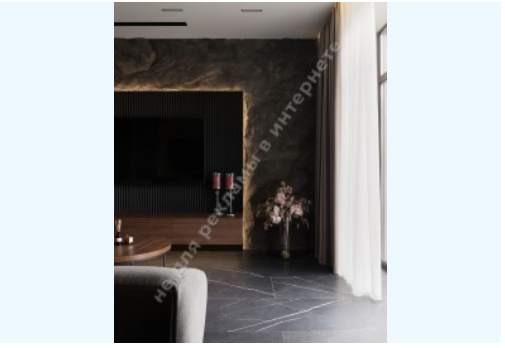

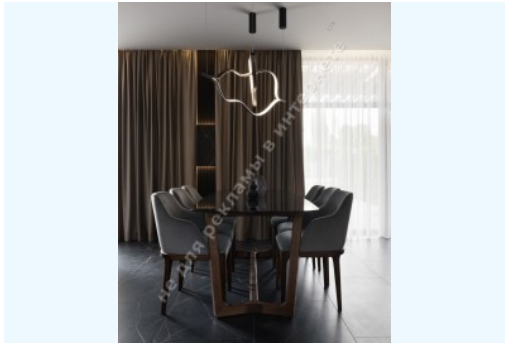

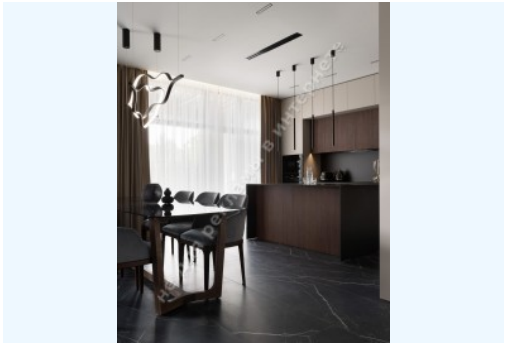

не для рекламы в интернете

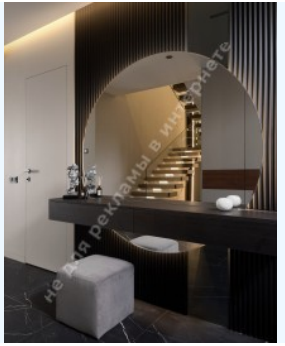
не для рекламы в интернете

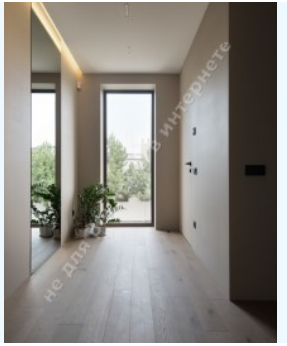
не для рекламы в интернете

не для рекламы в интернете

не для рекламы в интернете

не для рекламы в интернете

не для рекламы в интернете

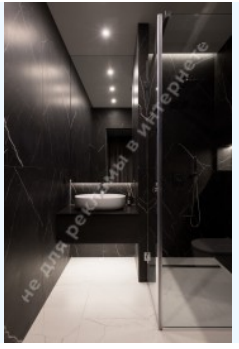

не для рекламы в интернете

не для рекламы в интернете

ОПИСАНИЕ

Размер участка (га): 0.06 га

Статус: в собственности

Целевое назначение: строительство и обслуживание жилого дома

Площадь дома ($м^2$): 190.00 $м^2$

Этажность: 2

Количество спален: 3

1й этаж: гостиная с зоной столовой и кухни с выходом на террасу, холл, спальня с ванной комнатой, котельная, гостевой с/у

2й этаж: мастер спальня с гардеробом и с/у, спальня, 1 с/у

Состояние дома: авторский дизайн, дом укомплектован мебелью и бытовой техникой

Статус дома: введен в эксплуатацию

Техническая оснащенность: приточно-вытяжная вентиляция, сигнализация, кондиционирование, подогрев пола

Благоустройство участка: ландшафтный дизайн

Газ: есть

Вода: скважина

Канализация: септик

Электроэнергия: есть

Безопасность: охрана КГ

Тип местности: зона коттеджной застройки

Транспортная доступность: удобная транспортная доступность по Старообуховской трассе

МЕСТОРАСПОЛОЖЕНИЕ

Image not found or type unknown