МЫ ПРОДАЕМ СТИЛЬ ЖИЗНИ

НОВЫЙ ДОМ 355М С БАССЕЙНОМ И СОСНАМИ КГ НОВАЯ ХОДОСЕЕВКА

$ 1 500 000

$ 4 225 м^2

Адрес: Киевская обл, Новообуховская трасса, Ходосеевка, Киево-Святошинский р-н

Площадь: 355 м^2

Размер участка: 0.13 га

ID: 4-00591

ФОТОГАЛЕРЕЯ

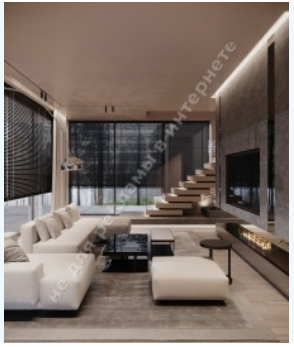

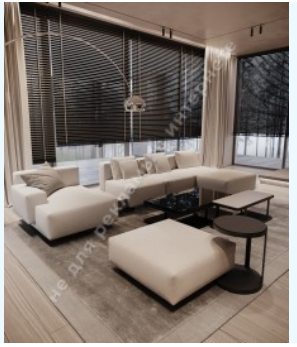

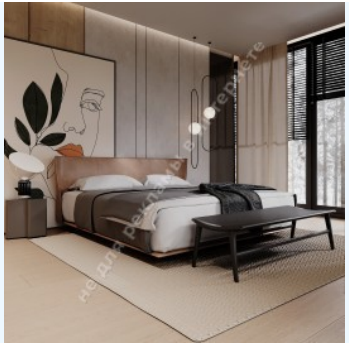

не для рекламы в интернете

не для рекламы в интернете

не для рекламы в интернете

не для рекламы в интернете

не для рекламы в интернете

ОПИСАНИЕ

Размер участка (га): 0.13 га

С выходом в: смешанный

Статус: в собственности

Целевое назначение: строительство и обслуживание жилого дома

Площадь дома ($м^2$): 355.00 $м^2$

Этажность: 2

Количество спален: 4

1й этаж: гостиная с зоной столовой и кухни с выходом на террасу, кабинет, гостевая комната, гардеробная, 1 с/у, постирочная, котельная, гараж на 2 автомобиля

2й этаж: мастер-спальня, 3 с/у, выход на террасу, 2 спальни

Состояние дома: авторский дизайн, дом укомплектован мебелью и бытовой техникой

Статус дома: введен в эксплуатацию

Техническая оснащенность: кондиционирование, подогрев пола

Строения на территории: бассейн с подогревом и противотоком

Благоустройство участка: сосны

Вода: есть

Канализация: есть

Электроэнергия: есть

Безопасность: охрана КГ

Тип местности: зона коттеджной застройки, коттеджный городок

Транспортная доступность: удобная транспортная доступность по Новообуховской трассе

ДОМ НА ЭТАПЕ ОКОНЧАНИЯ РЕМОНТА

ПОЛНОЕ ЗАВЕРШЕНИЕ ВСЕХ РАБОТ (ВКЛЮЧАЯ МЕБЕЛЬ И ТЕХНИКУ) МАРТ 2025 ГОДА

МЕСТОРАСПОЛОЖЕНИЕ

Image not found or type unknown