МЫ ПРОДАЕМ СТИЛЬ ЖИЗНИ



ДОМОВЛАДЕНИЕ С ОЗЕРОМ И ЗООПАРКОМ НА ТЕРРИТОРИИ

$ 3 300 000

$ 11 000 м^2

Адрес: Киевская обл, Киево-Святошинский район, Ворзель, Киево-Святошинский р-н, пгт Ворзель

Площадь: 300 м^2

Размер участка: 3.15 га

ID: 4-00171

ФОТОГАЛЕРЕЯ













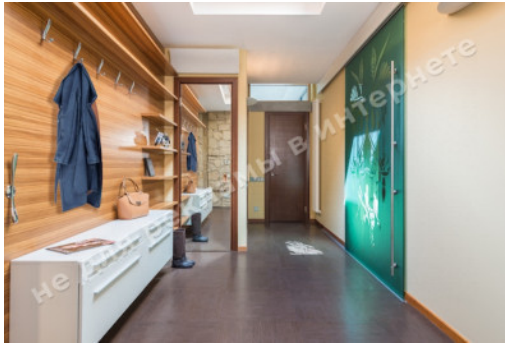















ОПИСАНИЕ

Размер участка (га): 3.15 га

С выходом в: смешанный

С выходом на: озеро

Статус: в собственности

Целевое назначение: строительство и обслуживание жилого дома

Площадь дома (м^2): 300.00 м^2

Этажность: 1 уровень

Количество спален: 4

Комнаты: гостиная с камином, зоной столовой и выходом на террасу, кухня, 4 спальни, 5 с/у, гардероб, игровая

Состояние дома: авторский дизайн, дом укомплектован мебелью и бытовой техникой

Статус дома: введен в эксплуатацию

Строения на территории: альтанка, гараж для квадроцикла, гараж на 3 автомобиля, зоопарк, отдельный хозблок, теннисный корт, BBQ зона

Благоустройство участка: ландшафтный дизайн, озеро, пруд для водоплавающих птиц, альпийская горка

Газ: есть

Вода: есть

Канализация: есть

Электроэнергия: есть

Безопасность: индивидуальная охрана

Транспортная доступность: удобная транспортная доступность по Житомирской трассе, 25 км от Киева

На территории огромное количество цветущих роз; свой зоопарк, в котором живут косули и фазаны; пруд для водоплавающих птиц - черные лебеди, утки; пещера, выложенная камнем; альтанка и озеро, в котором разводят карпов для рыбной ловли (до 7 кг).

Теннисный корт с качественным покрытием, BBQ и даже сцена на случай, если вы решите устроить праздник и пригласить гостей!

В комплекте с домовладением передаются два квадроцикла, велосипеды и др.

Гараж для 3-х автомобилей, отдельный гараж для квадроцикла и хозяйственной техники, котельная, генераторная, хозблок, прачечная, вся садовая техника, техника необходимая для обслуживания дома, территории и зоопарка.

МЕСТОРАСПОЛОЖЕНИЕ

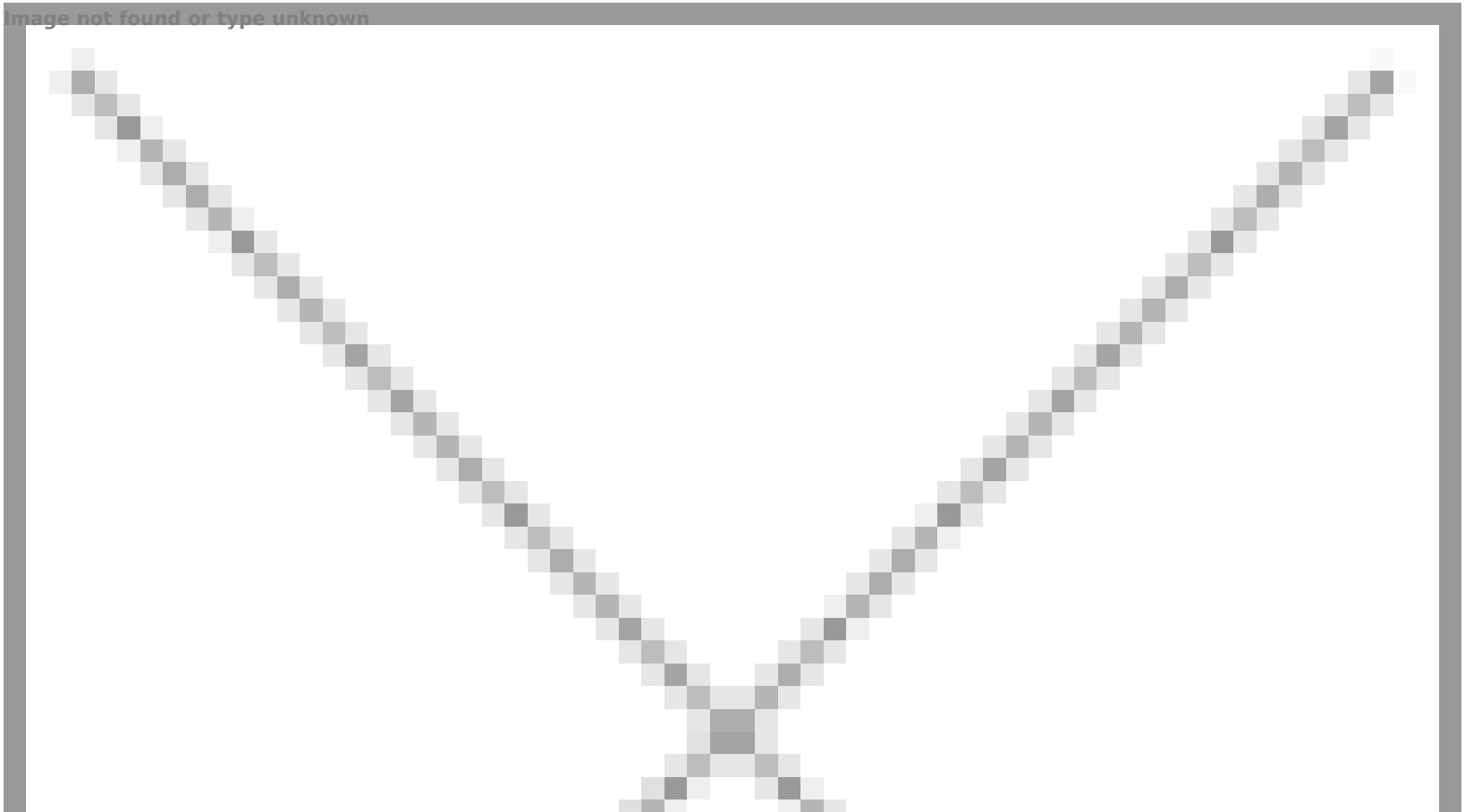
Image not found or type unknown