МЫ ПРОДАЕМ СТИЛЬ ЖИЗНИ



ДОМ 720М С МНОГОЛЕТНИМИ СОСНАМИ НА ТЕРРИТОРИИ КОЗИН

$ 2 700 000

$ 3 750 м^2

Адрес: Киевская обл, Старообуховская трасса, Козин, Конча-Заспа, Обуховский р-н

Площадь: 720 м^2

Размер участка: 0.50 га

ID: 4-00199

ФОТОГАЛЕРЕЯ









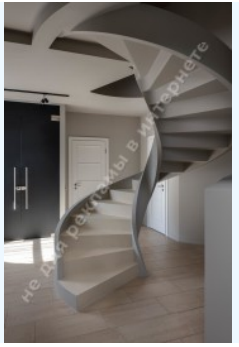






Не для рекламы в интернете


Не для рекламы в интернете


Не для рекламы в интернете


Не для рекламы в интернете


Не для рекламы в интернете

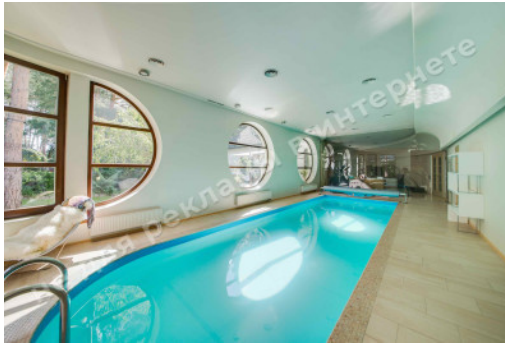
Не для рекламы в интернете



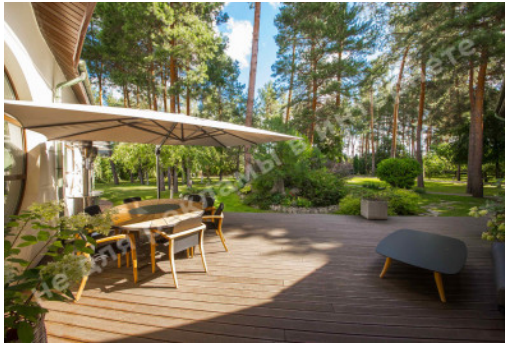

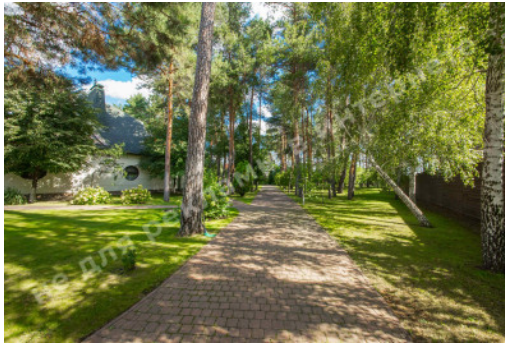







ОПИСАНИЕ

Размер участка (га): 0.50 га

С выходом в: хвойный

Статус: в собственности

Целевое назначение: строительство и обслуживание жилого дома

Площадь дома (м^2): 720.00 м^2

Этажность: 2

Количество спален: 3

1й этаж: гостиная с камином, зоной столовой и выходом на террасу, кухня, 1 с/у, сауна, бассейн, гараж, 2 спальни с гардеробными и с/у

2й этаж: кабинет, 2 крытых террасы, 1 с/у, кинозал, спортзал, 2 спальни, бытовая комната

Состояние дома: авторский дизайн, дом укомплектован мебелью и бытовой техникой

Статус дома: введен в эксплуатацию

Техническая оснащенность: автономное отопление, кондиционирование, система «Умный дом»

Материал стен: кирпич

Строения на территории: гараж на 2 автомобиля, детская площадка, дом охраны, зона барбекю

Благоустройство участка: автополив, ландшафтный дизайн, освещение, плодоносящий сад

Газ: есть
Вода: скважина
Канализация: централизованная
Электроэнергия: есть
Отопление котел: газовый

Безопасность: охрана КГ
Тип местности: коттеджный городок
Транспортная доступность: удобная транспортная доступность по Старообуховской трассе

МЕСТОРАСПОЛОЖЕНИЕ

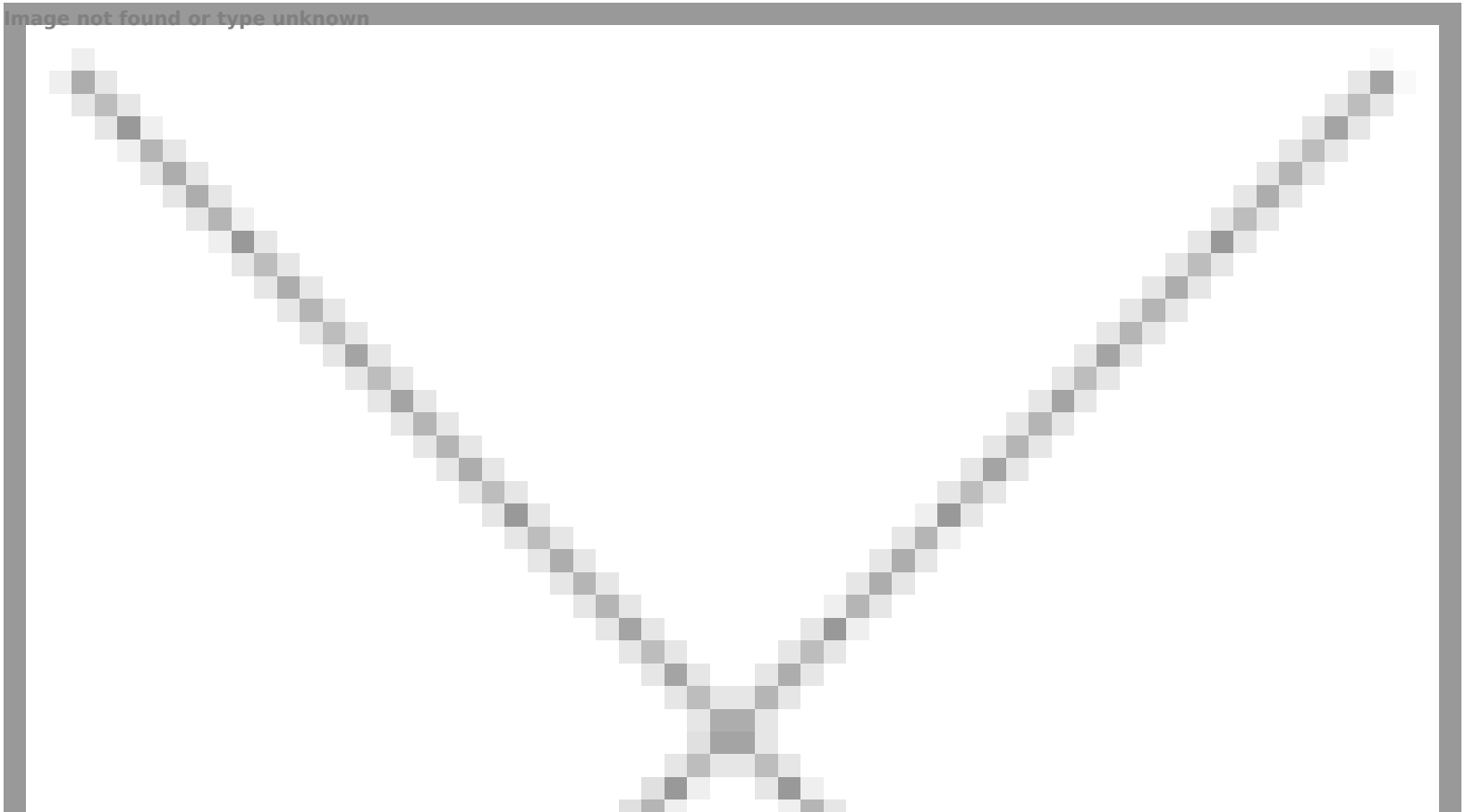
Image not found or type unknown