МЫ ПРОДАЕМ СТИЛЬ ЖИЗНИ

ДОМ 391.9М С ВИДОМ НА ОЗЕРО ДАМБА 2-Й КМ КОНЧА-ЗАСПА

$ 1 150 000

$ 2 934 м^2

Адрес: Киевская обл, Старообуховская трасса, Дамба, Конча-Заспа, Обуховский р-н

Площадь: 392 м^2

Размер участка: 0.14 га

ID: 4-00515

ФОТОГАЛЕРЕЯ

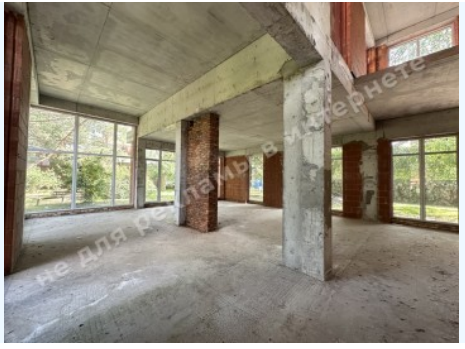

Не для рекламы в интернете

ОПИСАНИЕ

Размер участка (га): 0.14 га

С выходом на: озеро

Статус: в собственности

Целевое назначение: строительство и обслуживание жилого дома

Ориентир: Дамба 2-й км

Площадь дома ($м^2$): 391.90 $м^2$

Этажность: 2

Количество спален: 3

Старт строительства - 4 кв 2021 г

Планируемый срок ввода в эксплуатацию - 3 кв 2022 г

Окружение:Коттеджное пространство из 7 домов в современном стиле, окруженное парком – закрытая охраняемая территория, собственная инфраструктура, собственная набережная у р.Козинки.

За рекой масштабный Заповедник Конча-Заспы 900 га.

В ближайшем окружении супермаркеты, детский сад и начальная школа «Разумка», англоязычный детский сад «Playroom Kids Club», конюшня Sport Elite, яхт клуб

Условия для приобретения: Оплата первого взноса в течении 3-х рабочих дней

Отсрочка: согласование индивидуальных условий оплаты частями с клиентом

Рассрочка: первый взнос от 50%, оплата остатка до 2-х лет, 1й год без удорожания, со 2-го года - 5% удорожания на сумму остатка

Оформление: Клиент подписывает договор купли-продажи земельного участка, а так же Договор подряда на строительство дома

Документы: Покупатель получает:

Строительный паспорт, Разрешение на строительство, ТУ, Свидетельство о праве собственности на земельный участок

МЕСТОРАСПОЛОЖЕНИЕ