МЫ ПРОДАЕМ СТИЛЬ ЖИЗНИ

ДОМ 390М С БАССЕЙНОМ ДАМБА 7-Й КМ КОНЧА-ЗАСПА

$ 950 000

$ 2 436 м^2

Адрес: Киевская обл, Старообуховская трасса, Дамба, Обуховский р-н

Площадь: 390 м^2

Размер участка: 0.22 га

ID: 4-00617

ФОТОГАЛЕРЕЯ

не для рекламы в интернете

не для рекламы в интернете

не для рекламы в интернете

не для рекламы в интернете

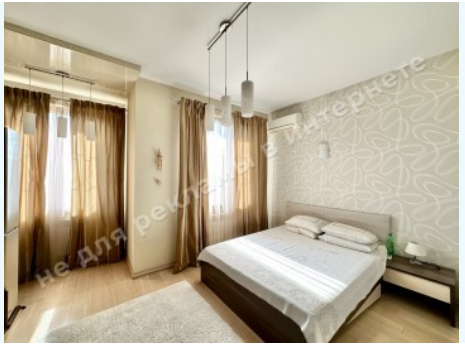
не для рекламы в интернете

не для рекламы в интернете

ОПИСАНИЕ

Размер участка (га): 0.22 га

Статус: в собственности

Целевое назначение: строительство и обслуживание жилого дома

Ориентир: Дамба 7-й км

Площадь дома ($м^2$): 390.00 $м^2$

Этажность: 3

Количество спален: 4

1й этаж: гостиная с камином и зоной столовой, кухня с зоной столовой, гардеробная, кладовая, постирочная, бойлерная, гостевой с/у

2й этаж: холл, 3 спальни с с/у, терраса, пространство для хранения

3й этаж: холл, мастер спальня с с/у, балкон, терраса

Состояние дома: авторский дизайн, дом укомплектован мебелью и бытовой техникой

Статус дома: введен в эксплуатацию

Техническая оснащенность: подогрев пола, сигнализация, теплонасос, автоматические ворота, видеонаблюдение, водоочистка, дизель-генератор, кондиционирование

Строения на территории: бассейн с подогревом, беседка с зоной барбекю

Благоустройство участка: автополив, ландшафтный дизайн, мини огород, освещение

Вода: скважина

Канализация: септик

Электроэнергия: есть

Отопление котел: электрический

Альтернативные источники энергии: твердотопливный котел

Безопасность: индивидуальная охрана

Тип местности: зона коттеджной застройки

Транспортная доступность: удобная транспортная доступность по Старообуховской трассе

Баня деревянная:

1-й этаж: баня, комната отдыха, купель, мини-кухня, топочная, с/у

2-й этаж: комната-отдыха (спальня)

Домик охраны и персонала: кухня, спальня, с/у с бойлером и стиральной машиной

Крытая парковка для 4-6 авто. Под парковкой есть помещение, в котором есть возможность оборудовать бомбоубежище

Есть приватный заезд на территорию участка

МЕСТОРАСПОЛОЖЕНИЕ

Image not found or type unknown