МЫ ПРОДАЕМ СТИЛЬ ЖИЗНИ

ДОМ 680М В СОСНОВОМ ЛЕСУ КГ ЮЖНЫЙ

$ 6 000

$ 9 м^2

Адрес: Киевская обл, Старообуховская трасса, КГ Южный, Конча-Заспа, Обуховский р-н

Площадь: 680 м^2

Размер участка: 0.50 га

ID: 4-00532

ФОТОГАЛЕРЕЯ

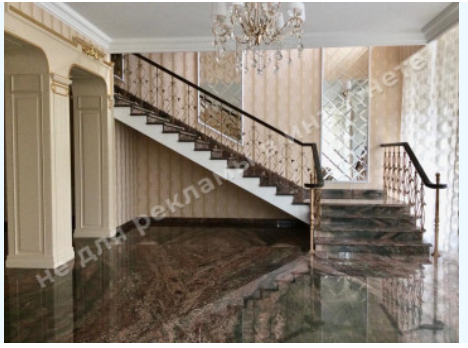

не для рекламы в интернете

не для рекламы в интернете

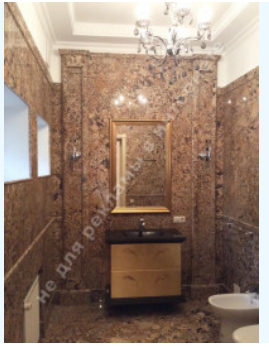

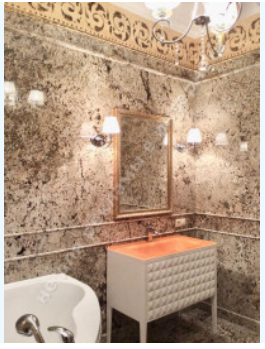

не для рекламы в интернете

ОПИСАНИЕ

Размер участка (га): 0.50 га

С выходом в: хвойный

Статус: в собственности

Целевое назначение: строительство и обслуживание жилого дома

Площадь дома ($м^2$): 680.00 $м^2$

Этажность: 3

Количество спален: 4

1й этаж: холл, сауна, бассейн, подсобные помещения, гостевой с/у

2й этаж: гостиная с камином и выходом на террасу, кухня, кабинет, 2 спальни с гардеробными и с/у

3й этаж: 2 спальни с гардеробными и с/у

Состояние дома: авторский дизайн, дом укомплектован мебелью и бытовой техникой

Статус дома: введен в эксплуатацию

Благоустройство участка: автополив, ландшафтный дизайн, освещение

Газ: есть

Вода: скважина

Канализация: централизованная

Электроэнергия: есть

Безопасность: охрана КГ

Тип местности: зона коттеджной застройки, коттеджный городок

Транспортная доступность: удобная транспортная доступность по Старообуховской трассе

МЕСТОРАСПОЛОЖЕНИЕ

Image not found or type unknown