МЫ ПРОДАЕМ СТИЛЬ ЖИЗНИ



ДОМ 450М СТ ЗАРЯ С ВЫХОДОМ НА ВОДУ ДАМБА 1-Й КМ

$ 8 000

$ 18 м^2

Адрес: Киевская обл, Старообуховская трасса, Дамба, Конча-Заспа, Обуховский р-н

Площадь: 450 м^2

Размер участка: 0.15 га

ID: 4-00466

ФОТОГАЛЕРЕЯ











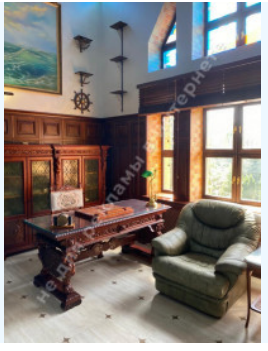











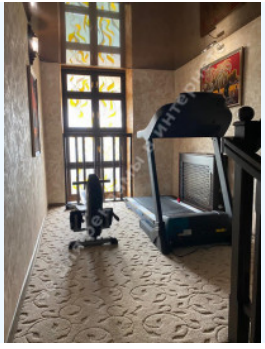

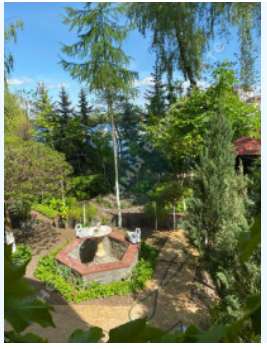







ОПИСАНИЕ

Размер участка (га): 0.15 га

С выходом на: реку

Статус: в собственности

Целевое назначение: строительство и обслуживание жилого дома

Ориентир: Дамба 1-й км

Площадь дома (м^2): 450.00 м^2

Этажность: 2

Количество спален: 3

Комнаты: гостиная с зоной столовой и кухни, 3 спальни, кабинет, 4 с/у, бассейн, подсобные помещения, постирочная, гараж, хамам

Состояние дома: укомплектован мебелью и техникой

Статус дома: введен в эксплуатацию

Техническая оснащенность: подогрев пола, кондиционирование

Строения на территории: площадка для парковки гостевых авто

Благоустройство участка: плодоносящий сад, ландшафтный дизайн

Газ: есть

Вода: есть

Канализация: есть

Электроэнергия: есть

Безопасность: охрана КГ

Тип местности: коттеджный городок, зона коттеджной застройки

Транспортная доступность: удобная транспортная доступность по Старообуховской трассе

МЕСТОРАСПОЛОЖЕНИЕ

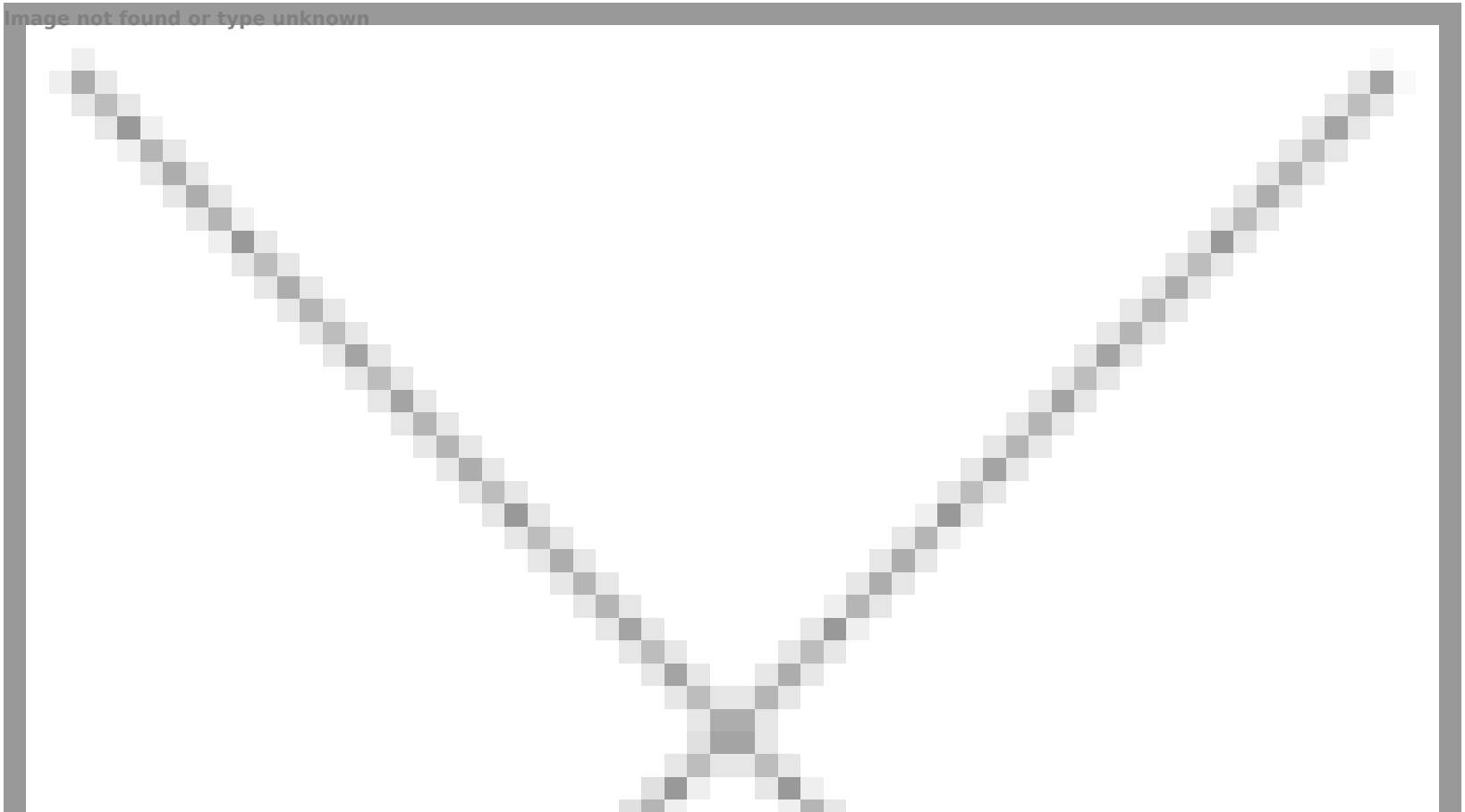
Image not found or type unknown