МЫ ПРОДАЕМ СТИЛЬ ЖИЗНИ



АРЕНДА ДОМА 400М ПЯТИХАТКИ С БАССЕЙНОМ В СОСНОВОМ ЛЕСУ

$ 5 000

$ 13 м^2

Адрес: Киевская обл, Старообуховская трасса, Пятихатки, Конча-Заспа, Обуховский р-н

Площадь: 400 м^2

Размер участка: 0.22 га

ID: 4-00348

ФОТОГАЛЕРЕЯ




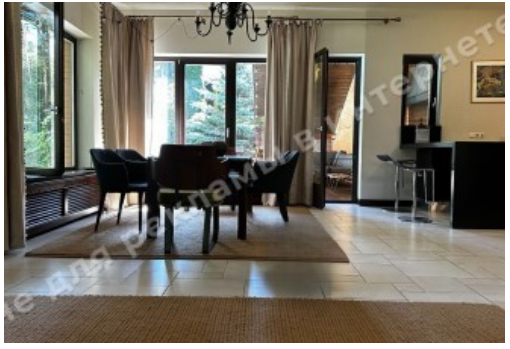










ОПИСАНИЕ

Размер участка (га): 0.22 га

С выходом в: хвойный

Статус: в собственности

Целевое назначение: строительство и обслуживание жилого дома

Площадь дома (м^2): 400.00 м^2

Этажность: 2

Количество спален: 4

Комнаты: гостиная, кухня, столовая, 4 спальни, кабинет, сауна, подсобные помещения

Состояние дома: укомплектован мебелью и техникой

Статус дома: введен в эксплуатацию

Техническая оснащенность: кондиционирование

Строения на территории: бассейн, терраса

Благоустройство участка: ландшафтный дизайн

Газ: есть

Вода: есть

Канализация: есть

Электроэнергия: есть

Безопасность: охрана КГ

Тип местности: зона коттеджной застройки

Транспортная доступность: удобная транспортная доступность по Старообуховской трассе

МЕСТОРАСПОЛОЖЕНИЕ

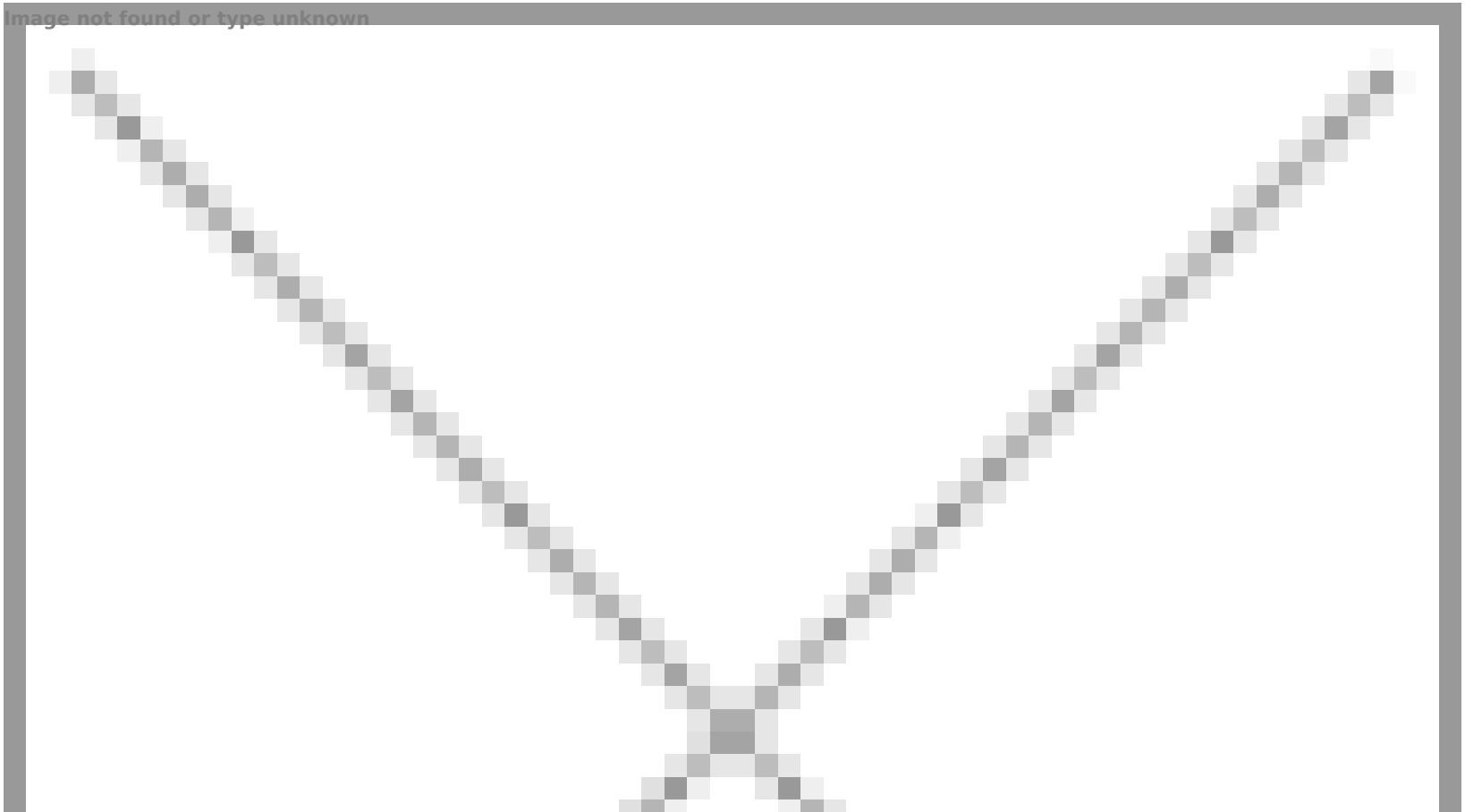
Image not found or type unknown