# МЫ ПРОДАЕМ СТИЛЬ ЖИЗНИ




## АРЕНДА 4-Х КОМНАТНОЙ КВАРТИРЫ ЖК ЛИПСКАЯ БАШНЯ НА ПЕЧЕРСКЕ

**$ 2 500**

$ 13 м$^2$

**Адрес:** г. Киев, Печерский р-н, ул.Институтская, 18-А

**Общая площадь:** 190.00 м$^2$

**ID:** 1-00256

# ФОТОГАЛЕРЕЯ






















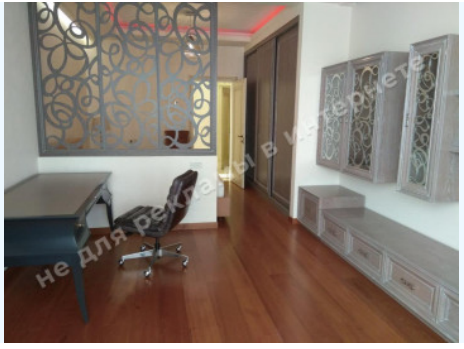
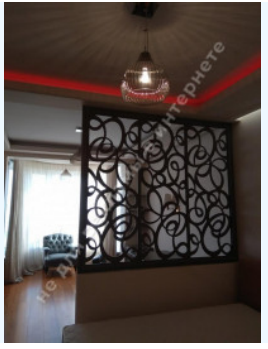












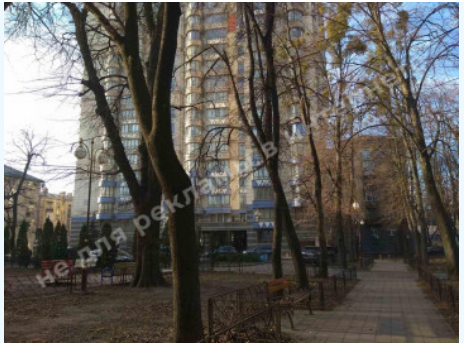

# ОПИСАНИЕ

**Тип здания:** новострой

**Этажность дома:** 22

**Этаж:** 15

**Высота потолков:** 3 м.

**К-во комнат:** 4

**Комнаты:** гостиная, кухня-столовая, 3 спальни, гардеробная, постирочная

**Санузел:** 3 санузла

**Состояние квартиры:** ремонт в классическом стиле

**Техническая оснащенность квартиры:** кондиционирование индивидуальное, подогрев пола

**Парадное:** охрана, видеонаблюдение, лифт

**Паркинг:** подземный и наземный паркинг

**Двор:** система контроля доступа к территории, детская площадка, закрытая территория

Дом находится в сквере , в пяти минутах ходьбы от ст.м. Крещатик. На въезде во двор, в подъезде и в паркинге военизированная охрана. Закрыта территория двора и парка, есть детская и спортивная площадка, зона отдыха с фонтаном и цветочными клумбами.
Фитнес центр с бассейном находится в доме., 2х уровневый паркинг в который спускается лифт, гостевая стоянка на 20 авто.

# МЕСТОРАСПОЛОЖЕНИЕ

