МИ ПРОДАЄМО СТИЛЬ ЖИТТЯ



НОВЫЙ СОВРЕМЕННЫЙ ДОМ 150М С СОВРЕМЕННЫМ ДИЗАЙНОМ КОЗИН

$ 370 000

$ 2 467 м^2

Адреса: Київська обл, Старообухівська траса, Козин, Конча-Заспа, Обуховский р-н

Площа: 150 м^2

Розмір ділянки: 0.04 га

ID: 4-00686

ФОТОГАЛЕРЕЯ

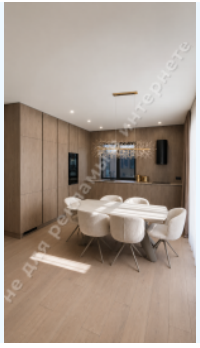

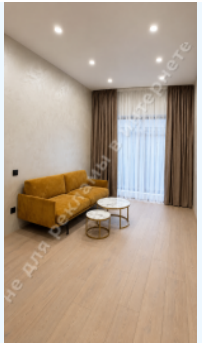










ОПИС

Розмір ділянки (га): 0.04 га

Статус: в собственности

Цільове призначення: строительство и обслуживание жилого дома

Площа будинку (м^2): 150.00 м^2

Поверховість: 1

Кількість спалень: 2

1й поверх: гостиная с зоной столовой и кухни, 2 спальни, гостевая комната, ванная комната, 1 с/у, гардеробная, подсобные помещения

Стан будинку: авторский дизайн, дом укомплектован мебелью и бытовой техникой

Статус будинку: введен в эксплуатацию

Технічна оснащеність: генератор, видеонаблюдение

Будівлі на території: площадка для парковки гостевых авто

Благоустрій ділянки: ландшафтный дизайн

Газ: есть

Вода: скважина

Каналізація: септик

Електроенергія: 20 кВт

Тип місцевості: зона коттеджной застройки

Транспортна доступність: удобная транспортная доступность по Старообуховской трассе

МІСЦЕЗНАХОДЖЕННЯ

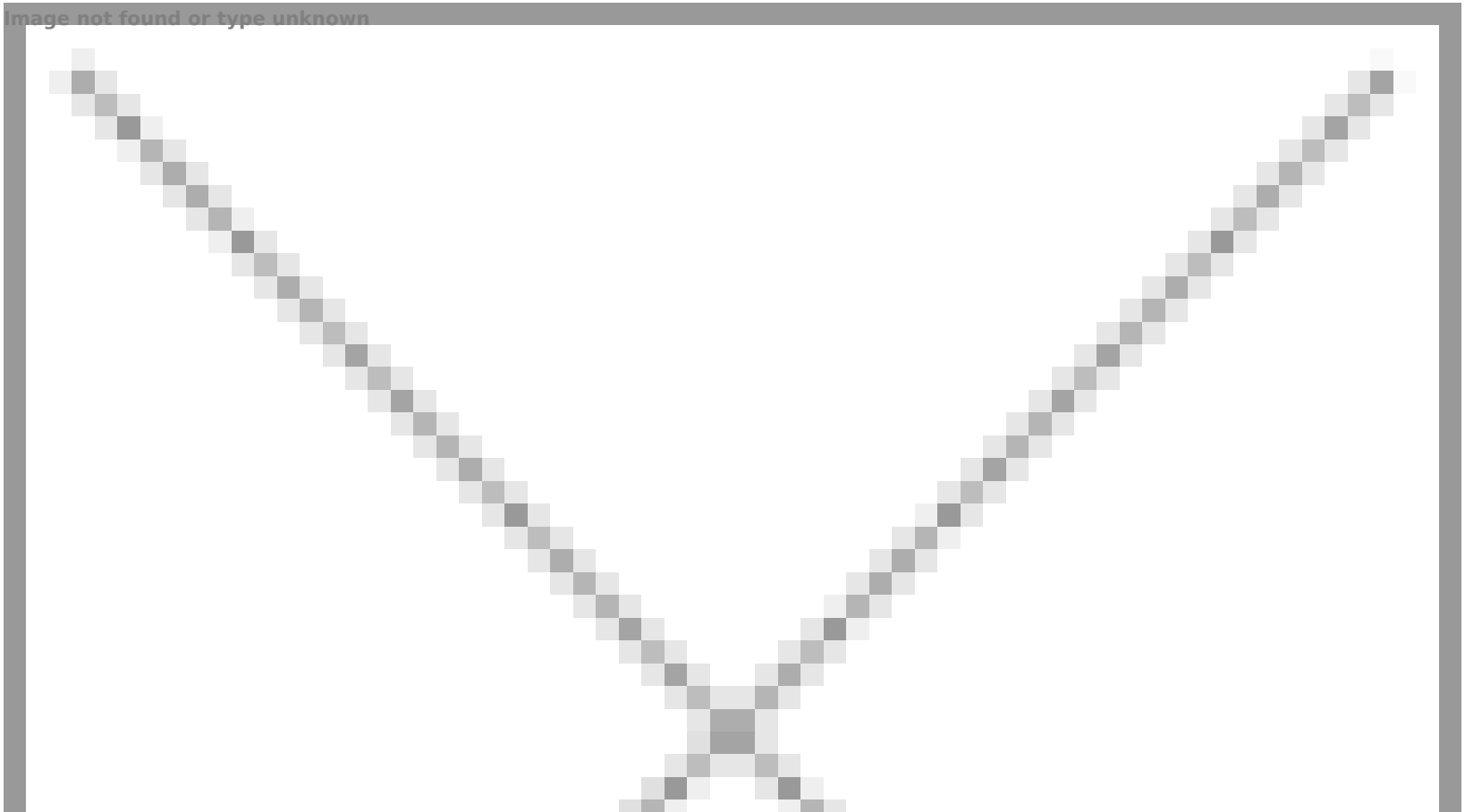
Image not found or type unknown