МИ ПРОДАЄМО СТИЛЬ ЖИТТЯ



ДОМ 750М С ВЫХОДОМ НА ВОДУ КОЗИН КОНЧА-ЗАСПА

$ 2 700 000

$ 3 600 м^2

Адреса: Київська обл, Старообухівська траса, Козин, Обуховский р-н

Площа: 750 м^2

Розмір ділянки: 0.20 га

ID: 4-00574

ФОТОГАЛЕРЕЯ

















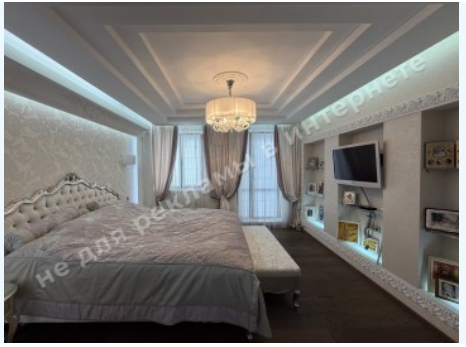
























ОПИС

Розмір ділянки (га): 0.20 га

З виходом на: реку

Статус: в собственности

Цільове призначення: строительство и обслуживание жилого дома

Площа будинку (м^2): 750.00 м^2

Поверховість: 2

Кількість спалень: 4

Комнати: гостиная с камином, кухня, кухня с зоной столовой, кабинет, несколько с/у, игровая, кинозал, бассейн, подсобные помещения, гараж на 2 автомобиля

Стан будинку: авторский дизайн, дом укомплектован мебелью и бытовой техникой

Статус будинку: введен в эксплуатацию

Технічна оснащеність: подогрев пола, кондиционирование

Будівлі на території: дом охраны, зона барбекю, гостевой дом

Благоустрій ділянки: ландшафтный дизайн

Газ: есть

Вода: есть

Каналізація: есть

Електроенергія: есть

Тип місцевості: зона коттеджной застройки

Транспортна доступність: удобная транспортная доступность по Старообуховской трассе

МІСЦЕЗНАХОДЖЕННЯ

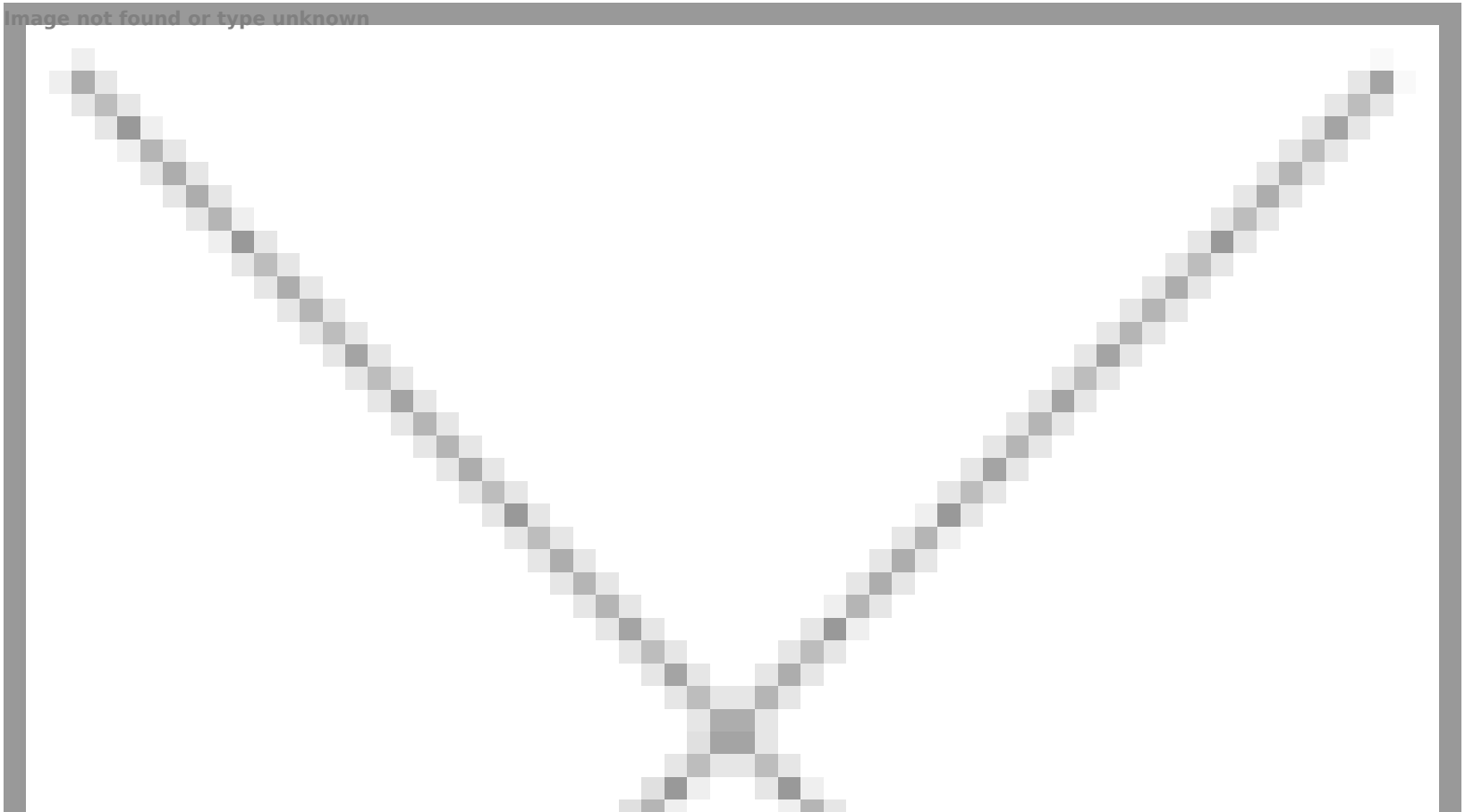
Image not found or type unknown