МИ ПРОДАЄМО СТИЛЬ ЖИТТЯ



КВАРТИРА 110М ПОДОЛЬСКИЙ Р-Н

$ 1 500

$ 14 м^2

Адреса: м. Київ, Подольский р-н, ул.Кожемяцкая, 20

Загальна площа: 110.00 м^2

ID: 1-00151

ФОТОГАЛЕРЕЯ



















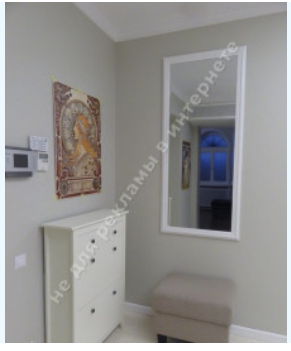





ОПИС

Метро: Контрактовая площадь

Тип будівлі: клубный дом

Поверховість будинку: 4

Поверх: 4

К-ть кімнат: 4

Комнати: гостиная совмещена с кухней и зоной столовой, гостинная с камином, кабинет, детская комната

Санвузол: санузел с ванной и душевой кабиной

Стан квартири: квартира укомплектована мебелью и техникой

Технічна оснащеність квартири: видео-домофон, интернет, кондиционеры, сигнализация

Паркінг: 2 паркоместа

Двір: закрытая территория, система контроля доступа к территории

Поряд: историческая и деловая часть центра города

Все материалы, использованные при ремонте натуральные и высококачественные: полы в коридоре и ванной комнате натуральный мрамор, гостиная и кабинет дубовый паркет, спальня и гостевая (детская) - ясеневый паркет (под натуральным лаком). двери, окна, подоконники - натуральное дерево (ясень). гипсовая лепнина (карнизы и арочные обрамления). встроенная мебель в каждой комнате. кухня выполнена в классическом стиле, столешницы и стеновые панели из высококачественного индийского (серо-голубого) гранита. полностью укомплектована бытовой,гидромассажная ванна совмещенная с душевой стойкой с функцией душа шарко, верхней лейкой, стирально-сушильная машина большой вместительности, консольные унитаз и писсуар, гигиенический душ.Спутниковое телевидение и интернет в каждой комнате, система пожарной и охранной сигнализации, домофон, центральный кондиционер. вор закрытый, въезд на улицу контролируется автоматическим шлагбаумами, на всех домах система видеонаблюдения, за каждой квартирой закреплено 2 паркоместа.В шаговой доступности все исторические и гастрономические объекты Киева, Андреевский спуск, Пейзажная аллея, Михайловский и Софиевские соборы, Майдан Независимости, фуникулер, набережная, житний рынок, семья ресторанов Димы Борисова (на параллельной улице), уникальный вариант камерности проживания в культурном и историческом центре города.

На данный момент все комнаты мебелированы(в детской кушетка и письменный стол, в кабинете раскладывающийся диван и письменный стол).

МІСЦЕЗНАХОДЖЕННЯ

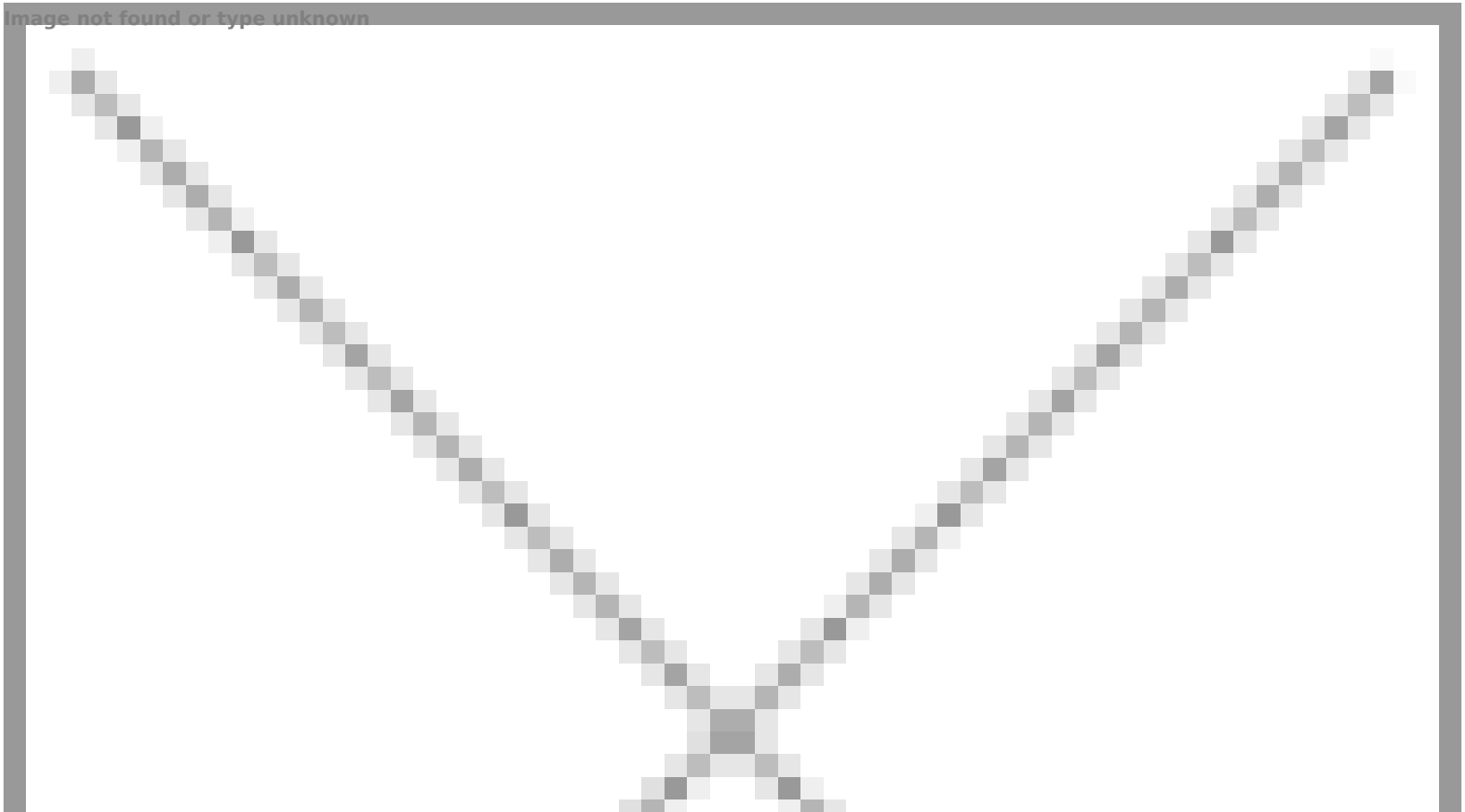
Image not found or type unknown