МИ ПРОДАЄМО СТИЛЬ ЖИТТЯ

АРЕНДА 4Х КОМНАТНОЙ КВАРТИРЫ, ЖК "ЛИПСКАЯ БАШНЯ"

$ 7 500

$ 29 м^2

Адреса: м. Київ, Печерский р-н, ул. Институтская, 18а

Загальна площа: 256.00 м^2

ID: 1-00163

ФОТОГАЛЕРЕЯ

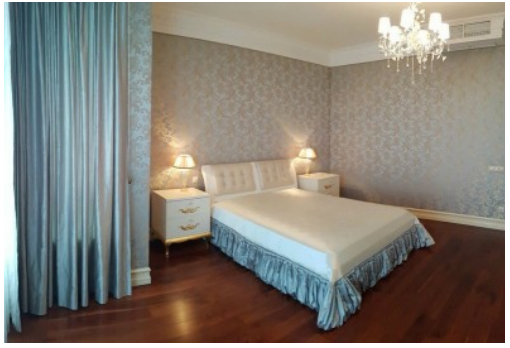

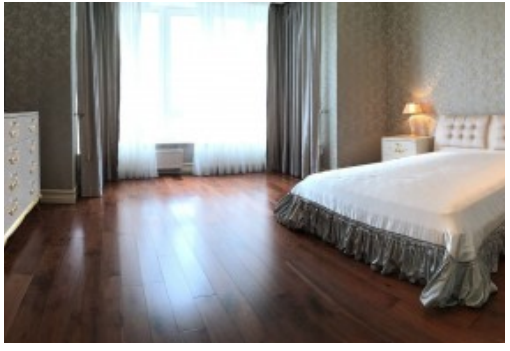

ОПИС

Тип будівлі: новострой

Поверховість будинку: 25

Поверх: 15

К-ть кімнат: 4

Комнати: кухня, 4 спальни, гардеробная

Санвузол: 3 санузла

Вікна виходять: на Днепр и Лавру, панорамный вид на центр города, Михайловский и Софийский соборы

Стан квартири: авторский дизайн

Технічна оснащеність квартири: бойлер, кондиционеры

Парадне: военизированная охрана

Паркінг: подземный паркинг, гостевая парковка, 2х уровневый паркинг

Двір: закрытая территория, детская площадка, спортивная площадка

Поряд: фитнесс-центр с бассейном

Панорамные окна с видом на Мариинский парк, Днепр, Михайловский иСофийский соборы, здания Кабинета Министров, Верховной Рады, Секретариата Президента,Национального Банка, пейзаж р.Днепр\

Дом расположен в уютном парке с клумбами и фонтаном на Липках, автономное обслуживание дома, мраморное фойе, круглосуточная военизированная охрана. На цокольном этаже – фитнес-клуб с тренажерами и бассейном.

МІСЦЕЗНАХОДЖЕННЯ

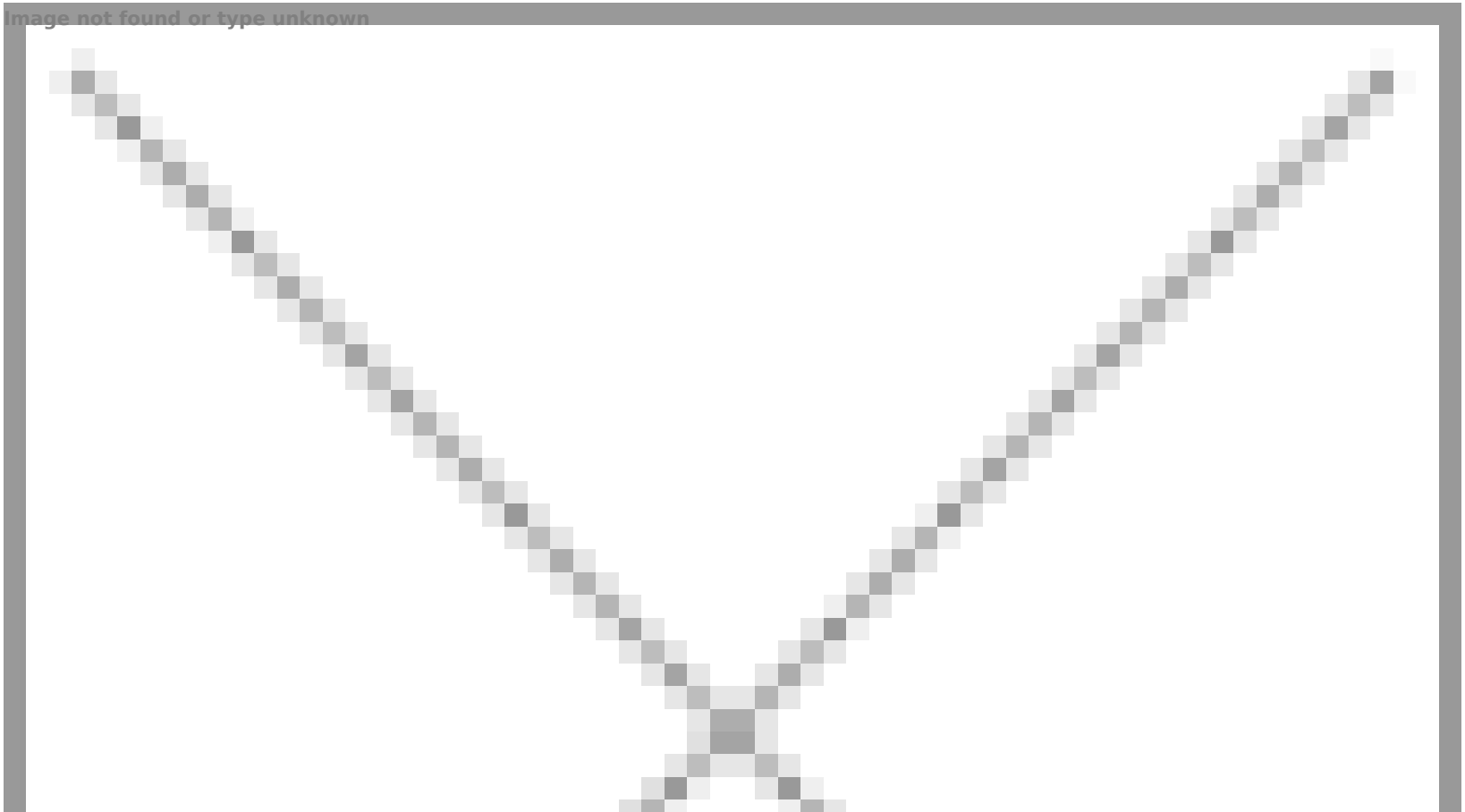
Image not found or type unknown