WE SELL A LIFESTYLE

КВАРТИРА 274М В 2-Х УРОВНЯХ ЛИПКИ ПЕЧЕРСК

$ 1 350 000

$ 4 927 m^2

Address: г. Kiev, Pechersky region, ул. Богомольца, 7/14

Total area: 274.00 m^2

ID: 1-00335

PHOTO GALLERY

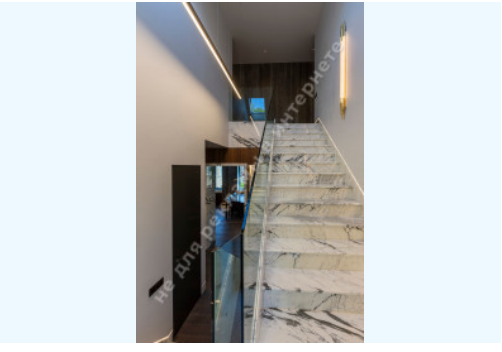

не для рекламы в интернете

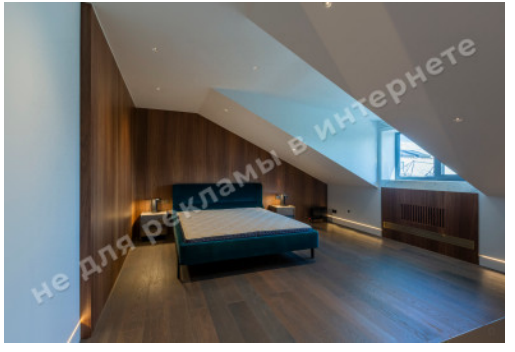
не для рекламы в интернете

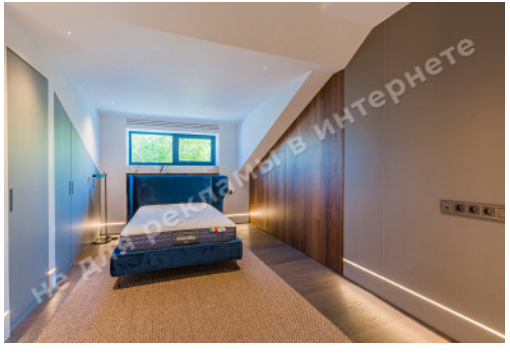
не для рекламы в интернете

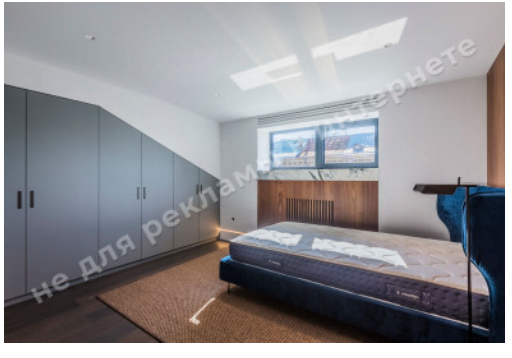
не для рекламы в интернете

не для рекламы в интернете

не для рекламы в интернете

не для рекламы в интернете

не для рекламы в интернете

не для рекламы в интернете

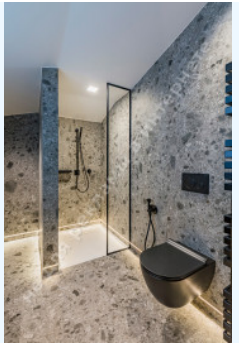

не для рекламы в интернете

не для рекламы в интернете

не для рекламы в интернете

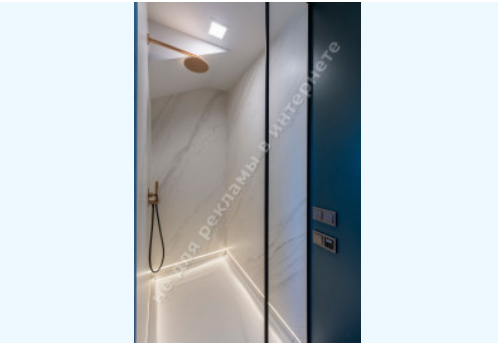
не для рекламы в интернете

не для рекламы в интернете

не для рекламы в интернете

не для рекламы в интернете

Не для рекламы в интернете

Не для рекламы в интернете

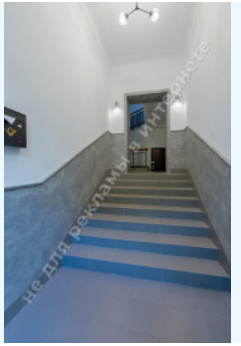
Не для рекламы в интернете

Не для рекламы в интернете

Не для рекламы в интернете

Не для рекламы в интернете

DESCRIPTION

Type of building: Stalinka

Number of floors: 6

Floor: 5

Ceiling height: 3.3 m.

Rooms: Living room, Kitchen with a dining area, Cabinet, 5 bedrooms, 2 bathrooms, hall, laundry room, Technical room, мастер-спальня с гардеробной и ванной комнатой, гостевой санузел

Windows face: scenic view, two-sided apartment

Apartment condition: author's design, the apartment is equipped with furniture and appliances of world brands

Front door: elevator, after renovation

Parking: 2 parking places

Nearby: school, pharmacy, historical and business city center, park, restaurants

Авторский ремонт в стиле минимализма - мебель Molteni, Rimadesio, Doca, Porro, Cassina. Отделка стен – натуральный шпон, «американский орех», итальянский мрамор, керамогранит Inalco

Сантехника, смесители и аксессуары в с/узлах Gessi и Newform.

Межкомнатные двери беспрофильные Rimadesio с стеклянными фасадами

Кухня - холодильник и морозильная камера, духовой шкаф, варочная поверхность, встроенная кофе-машина, посудомоечная машина.

Окна в квартире - алюминиевые , бельгийской компании Reynaers

Автономное отопление в квартире (расходы не превышают 6 тыс.грн. в отопительный сезон).

Централизованное кондиционирование и вытяжка системы Daikin с индивидуальным управлением в каждой комнате.

Видеонаблюдение у входных зон подъезда и выведены на 2 монитора в квартире.

Электроэнергия – 30 кВт.

Система поддержания стабильного напора воды одновременно во всех «мокрых» точках квартиры. Теплый пол в с/узлах

Входные двери Torterolo максимального уровня безопасности

LOCATION