WE SELL A LIFESTYLE

АРЕНДА 4-Х КОМНАТНОЙ КВАРТИРЫ ЖК ЛИПСКАЯ БАШНЯ НА ПЕЧЕРСКЕ

$ 680 000

$ 3 579 m^2

Address: г. Kiev, Pechersky region, ул.Институтская, 18-А

Total area: 190.00 m^2

ID: 1-00256

PHOTO GALLERY

не для рекламы в интернете

не для рекламы в интернете

не для рекламы в интернете

не для рекламы в интернете

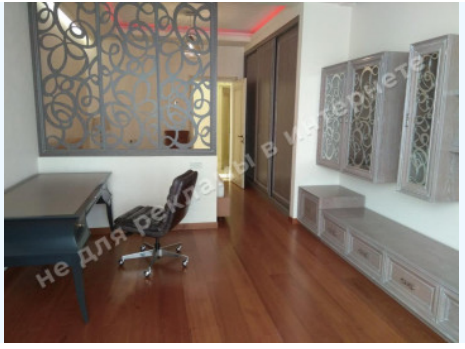
не для рекламы в интернете

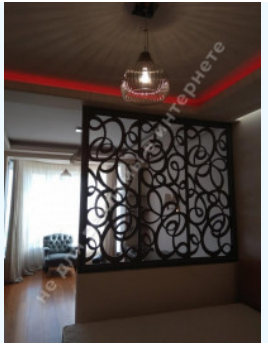

не для рекламы в интернете

не для рекламы в интернете

не для рекламы в интернете

не для рекламы в интернете

не для рекламы в интернете

не для рекламы в интернете

не для рекламы в интернете

не для рекламы в интернете

не для рекламы в интернете

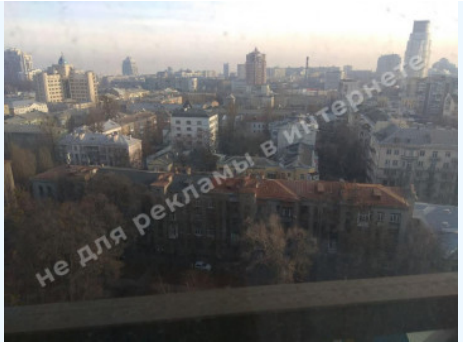
не для рекламы в интернете

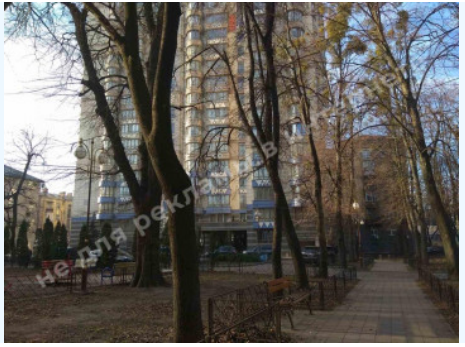

DESCRIPTION

Type of building: New house

Number of floors: 22

Floor: 15

Ceiling height: 3 m.

Number of rooms: 4

Rooms: Living room, Kitchen with a dining area, 3 bedrooms, Wardrobe, laundry room

Bathroom: 3 bathrooms

Apartment condition: Classic style

Technical equipment: individual air conditioning, floor heating

Front door: security, video monitoring, elevator

Parking: подземный и наземный паркинг

Courtyard: access control system, playground, closed territory

Дом находится в сквере , в пяти минутах ходьбы от ст.м. Крещатик. На въезде во двор, в подъезде и в паркинге военизированная охрана. Закрыта территория двора и парка, есть детская и спортивная площадка, зона отдыха с фонтаном и цветочными клумбами.
Фитнес центр с бассейном находится в доме., 2х уровневый паркинг в который спускается лифт, гостевая стоянка на 20 авто.

LOCATION