WE SELL A LIFESTYLE

THE APARTMENT IS 110M PODOLSKY DISTRICT

$ 1 500

$ 14 m^2

Address: г. Kiev, Podolsky region, Kozhemyatskaya street 20

Total area: 110.00 m^2

ID: 1-00151

PHOTO GALLERY

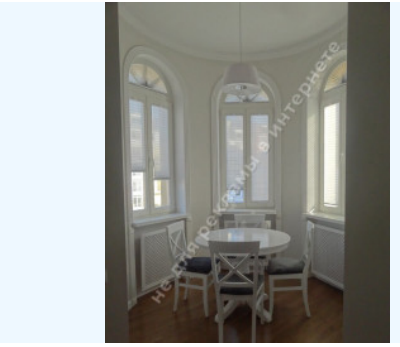

не для рекламы в интернете

не для рекламы в интернете

не для рекламы в интернете
2017 04 02

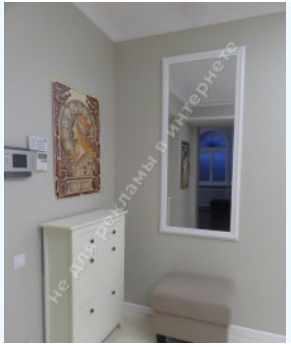
не для рекламы в интернете

не для рекламы в интернете

не для рекламы в интернете

DESCRIPTION

Metro: Kontraktova Ploshcha

Type of building: Club house

Number of floors: 4

Floor: 4

Number of rooms: 4

Rooms: The living room combined with kitchen and dining area, Living-room with fireplace, Cabinet, Children's room

Bathroom: Bathroom with bath and shower

Apartment condition: equipped with furniture and appliances

Technical equipment: video intercom, Internet, air conditioners, alarm system

Parking: 2 parking places

Courtyard: closed territory, access control system

Nearby: historical and business city center

Все материалы, использованные при ремонте натуральные и высококачественные: полы в коридоре и ванной комнате натуральный мрамор, гостиная и кабинет дубовый паркет, спальня и гостевая (детская) - ясеневый паркет (под натуральным лаком). двери, окна, подоконники - натуральное дерево (ясень). гипсовая лепнина (карнизы и арочные обрамления). встроенная мебель в каждой комнате. кухня выполнена в классическом стиле, столешницы и стеновые панели из высококачественного индийского (серо-голубого) гранита. полностью укомплектована бытовой,гидромассажная ванна совмещенная с душевой стойкой с функцией душа шарко, верхней лейкой, стирально-сушильная машина большой вместительности, консольные унитаз и писсуар, гигиенический душ.Спутниковое телевидение и интернет в каждой комнате, система пожарной и охранной сигнализации, домофон, центральный кондиционер. вор закрытый, въезд на улицу контролируется автоматическим шлагбаумами, на всех домах система видеонаблюдения, за каждой квартирой закреплено 2 паркоместа.В шаговой доступности все исторические и гастрономические объекты Киева, Андреевский спуск, Пейзажная аллея, Михайловский и Софиевские соборы, Майдан Независимости, фуникулер, набережная, житний рынок, семья ресторанов Димы Борисова (на параллельной улице), уникальный вариант камерности проживания в культурном и историческом центре города.

На данный момент все комнаты мебелированы(в детской кушетка и письменный стол, в кабинете раскладывающийся диван и письменный стол).

LOCATION

Image not found or type unknown