WE SELL A LIFESTYLE

АПАРТАМЕНТЫ 308М ЖК ДАЙМОНД ХИЛЛ С ВИДОМ НА ДНЕПР

$ 5 000 000

$ 16 234 m^2

Address: г. Kiev, Pechersky region, ул. Ивана Мазепы, 11-Б

Total area: 308.00 m^2

ID: 1-00308

PHOTO GALLERY

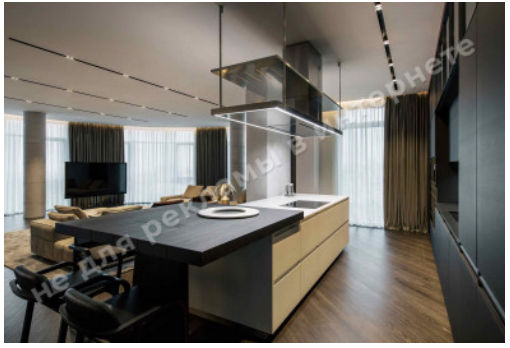
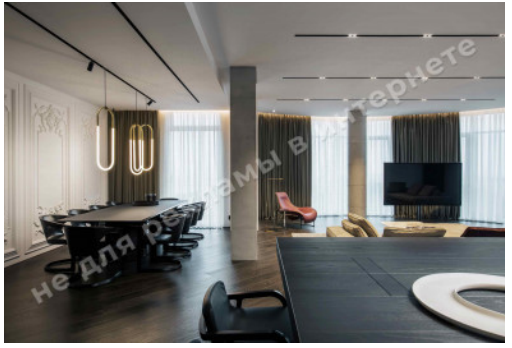
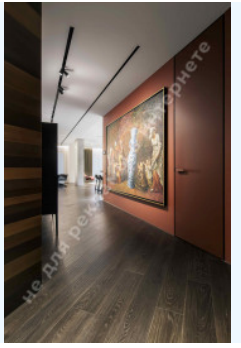

Не для рекламы в интернете

Не для рекламы в интернете

Не для рекламы в интернете

Не для рекламы в интернете

Не для рекламы в интернете

Не для рекламы в интернете

Не для рекламы в интернете

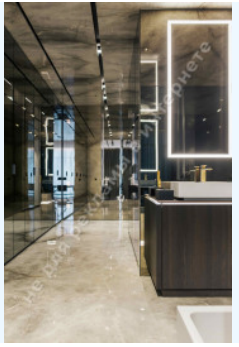

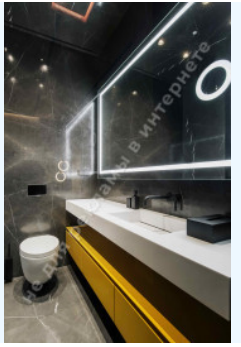

Не для рекламы в интернете

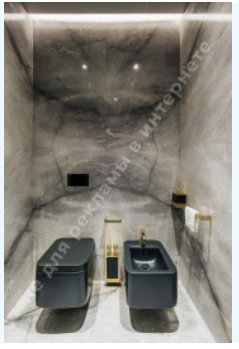

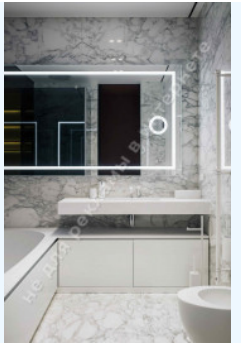

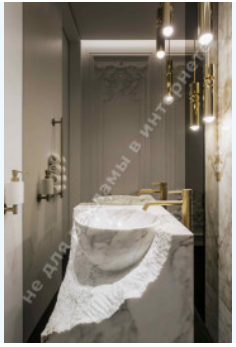

DESCRIPTION

Type of building: Club house

Number of floors: 21

Floor: 11

Number of rooms: 5

Rooms: Living room with dining area, Kitchen, 3 спальни с ванными комнатами, dressing rooms

Windows face: scenic view, Dnipro and Lavra

Apartment condition: author's design, the apartment is equipped with furniture and appliances of world brands

Front door: video monitoring, elevator

Parking: 2 parking places

Courtyard: closed territory, access control system

Nearby: Mariinsky Park, subway, restaurants, центральная часть города с удобной транспротной развязкой

Жилой комплекс класса «Премиум» расположен в одном из самых живописных уголков города Киева. Великолепная панорама города и прибрежной зоны реки Днепр, соседство парковой зоны, близость к центру, удалённость от магистральных автодорог и мест активного скопления людей - всё это неоспоримые преимущества данного объекта.
Изящная архитектура комплекса сочетает в себе черты традиционного киевского модерна начала прошлого века и современные архитектурные тенденции

LOCATION

Image not found or type unknown